P 200

Badablauf KerdiDrain
Shower drain type KerdiDrain

Anschluss senkrecht, Verbundabdichtung

vertical outlet, under-tile waterproofing

SYSTEMAUFBAU
DRAIN ASSEMBLY

Aufsatz VC 10
grating VC 10

Aufstockelement KerdiDrain S 10
KerdiDrain collar S 10

Ablaufgehäuse 40 S
type 40 S floor drain body

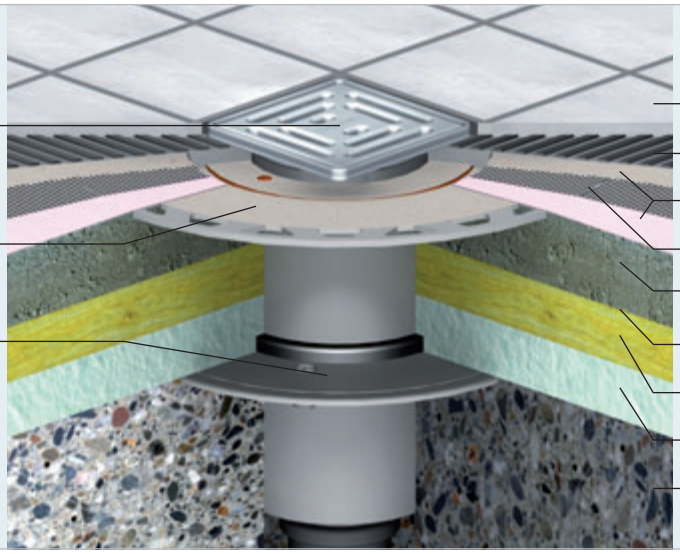

BODENAUFBAU
FLOOR CONSTRUCTION

- Keramischer Bodenbelag
  floor tiles
- Fliesenkleber im Dünnbett
  tile adhesive
- Verbundabdichtung
  under-tile waterproofing
- Gewebematte
  membrane
- Estrich
  screed
- Trennlage
  slip membrane
- Trittschall-Dämmung
  sound insulation
- Wärme-Dämmung
  thermal insulation
- Betondecke
  concrete slab

MAßE
Aufsatz VC 10
Rahmen: 100 x 100 mm
Aufstockelement KerdiDrain
117 mm stufenlos höhenverstellbar
Ablaufgehäuse 40 S
Aussparungsmaß: 150 x 150 mm
Kernbohrungsmaß: Ø 130 mm

DIMENSIONS
grating VC 10
frame: 100 x 100 mm
KerdiDrain collar
117 mm height adjustable
type 40 S floor drain body
build-in dimensions:
150 x 150 mm
coredrill: Ø 130 mm

Aufsatz
grating

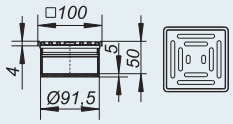

Aufstockelement
collar

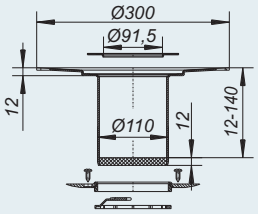

Ablaufgehäuse
floor drain body

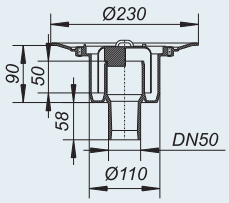

IHRE BERECHNUNG
YOUR CALCULATION

Bodenbelag
floor slab
mm

7 - 46 mm

Estrich
screed
+ mm

Trittschall-Dämmung
sound insulation
+ mm

20 - 140 mm

Wärme-Dämmung
thermal insulation
+ mm

Aufbau gesamt
construction height
= mm

≥ 27 mm, ≤ 186 mm

EINSATZBEREICH
Bodengleiche Dusche / Nassraum
Das Aufstockelement KerdiDrain dient zur Aufnahme der Verbundabdichtung gemäß ZDB-Merkblatt 1/2010, vorzusehen bei folgenden Feuchtigkeitsbeanspruchungsklassen:
- bei hoher Beanspruchung gemäß FBK A/C im bauaufsichtlich geregelten Bereich
- bei mäßiger Beanspruchung gemäß FBK A0 im bauaufsichtlich nicht geregelten Bereich

INSTALLATION DETAIL
level access showers and wet rooms
The KerdiDrain collar is a key component in under-tile waterproofing used with membranes and waterproof tile adhesive from various manufacturers.

Beispielhafte Darstellung. Für Planungsfehler aufgrund ungeprüfter Übernahme der Maße und Daten wird die Haftung ausgeschlossen.
Example of installation: no liability is accepted for design errors which result from failure to check all details are suitable for the installation.

	DN 50	Kunststoff	GV	1,34 l/s	R	ZDB	1		L 15
	DN 70	plastic			30/60/90/120	DIN 18195	2	100 x 100 mm	K 3
	DN 100								R 12
									B

Legende Piktogramme Seite 112 / legend page 112

TECHNISCHE DATEN

Ablaufleistung: 1,34 l/s
Anschluss: DN 50, senkrecht
Produktnorm: DIN EN 1253

TECHNICAL DATA

flow rate: 1.34 l/s
outlet: DN 50, vertical spigot
standard: DIN EN 1253

		Produktseite/page	Art. Nr./part no.
Aufsatz, Material: VC 10, Rahmen: Edelstahl 1.4301, Rost: Edelstahl 1.4301, Klasse K 3 (300 kg)	**grating, material:** type VC 10, frame: 304 stainless steel, grate: 304 stainless steel, class K 3 (300 kg)	144	400352
Aufstockelement, Material: KerdiDrain S 10, ABS, Vlies-kaschiert	**collar, material:** KerdiDrain collar S 10, ABS flange with fleece surface	142	513168
Ablaufgehäuse, Material: 40 S, Polypropylen, hochschlagfest	**floor drain body, material:** type 40 S, polypropylene	143	405128
Gewicht: 1,4 kg	**weight:** 1.4 kg		
Im Lieferumfang enthalten: herausnehmbarer Geruchverschluss, Bauschutzdeckel, Gewebematte, Rückstau-dichtung, Montagezubehör	**Included:** removable bell trap, temporary blanking plate, membrane, seal, installation kit		
Bestellhinweis: Diese Ablauf-Kombination kann auch komplett als Dünnbett Bodenablauf 40 VC, Art. Nr. 513182, Seite 129 bestellt werden	**Ordering guide:** This floor drain combination can also be ordered for use with under-tile waterproofing as type 40 VC, part no. 513182, page 129		

Individuelles Design, spezielle Einsatzorte

Design-Roste, massive Roste der Belastungs-klasse L 15, verschraubte oder veredelte Roste: Technisch und optisch hochwertige Lösungen für die besonderen Anforderungen im öffentlichen Bereich und den Erlebnisraum Bad finden Sie in der Übersicht ab Seite 155.

Individual design for that special place

Design series gratings meeting class L 15 loading, secured option. Beautifully made with a design and finish to suit the highest standard of private or guest bathrooms.
See page 155 for an overview.

Design-Roste Quadra
Design grates Quadra

Design-Roste Serie Flow
Design grates Series Flow

verschraubter Rost ES 90
type ES 90 secured grate

Komplettabläufe Serie 10	Series 10 floor drains	ab Seite / from page	129
Brandschutz-Rohbauelemente	fire and sound-proofing collars	Seite/page	227
HT/SML-Rohrverbinder	HT/SML-pipe couplings	Seite/page	258
Komplettaufsätze und Aufsatzrahmen Serie 10	gratings and frame Series 10	ab Seite / from page	144
Design-Roste	Design grates	ab Seite / from page	155
Funktionshinweise	installation details	Seite/page	350